Casa en venta en privada en Tamanche Merida de 4 habitaciones y alberca

$8,090,000 MXN EN VENTA

Tamanché, Mérida







4	4	1	4	301 m²	498.41 m²
Recámaras	Baños	Medios baños	Estacionamientos	de construcción	de terreno

2	EB-XN9507
Pisos	ID

Descripción

Casa en venta de 2 pisos con 4 recámaras y alberca, ubicada en Tamanche, el refugio de lujo en el norte de Mérida.

Descubre la exclusividad de esta casa de ensueño, donde cada detalle está pensado para tu comodidad, con calles pavimentadas y todos los servicios a tu alcance, lugar donde encontrarás el hogar que siempre has deseado.

Cada aspecto de esta privada ha sido cuidadosamente planificado para brindarte la máxima calidad de vida. Rodeado de un entorno natural y sereno, esta privada te ofrece un escape tranquilo del bullicio de la ciudad.

DISTRIBUCIÓN:

PLANTA BAJA:
-Cochera para cuatro autos, dos techados.
-Sala.
-Comedor.

Características

- Balcón
- Garaje
- Cocina
- Dos plantas
- Alberca

-Cocina.
-Área de alacena.
-Medio baño de visitas.
-Cuarto de servicio con baño completo.
-Bodega.
-Alberca.
-Terraza techada.
-Recámara secundaria con closet vestidor y baño completo.

PLANTA ALTA:
-Dos recámaras secundarias con closet vestidor y baño completo.
-Recámara principal con closet vestidor y baño completo.

EQUIPAMIENTO:
-Parrilla.
-Ventiladores para las recámaras.
-Closets en recámaras.
-Gaveteros superiores e inferiores en cocina.
-Calentador.

AMENIDADES:
-Casa club.
-Gimnasio.
-Bussines bar.
-Canchas de pádel.
-Juegos infantiles.
-Kids club.
-Canal de nado.
-Albercas.
-Área de fogata.
-Área de asadores.
-Pet park.

Para más información sobre este magnífico desarrollo contáctanos.

¡Será un placer atenderte!

*Disponibilidad y precio sujetos a cambio sin previo aviso. Actualización mensual

Powered by EasyBroker

favor de comprobar con su asesor.

**Las ilustraciones deberán ser considerados como una guía o representación gráfica cercana al producto final, el cuál podría tener ajustes o modificaciones. Los muebles, elementos decorativos, luminarias y demás accesorios y/o equipamiento no están incluidos en el precio de venta y entrega de la propiedad a menos que se estipule por escrito lo contrario. Consulte con su asesor cuál es el equipamiento y/o accesorios a entregar.

***El precio de la publicación no incluye gastos notariales, impuestos, gastos de solicitud de créditos, avalúos, cuotas de mantenimiento ni algún otro gasto de administración que se genere para llevar a cabo la operación de compraventa.

**** El precio total se determinará en función de los montos variables de conceptos de crédito y notariales que deben ser consultados con los promotores de conformidad con lo establecido en la NOM-247-SE-2021.

Fotos



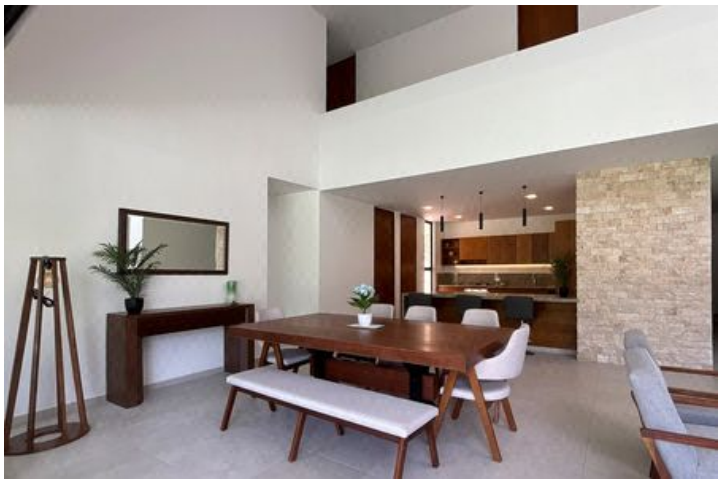













Powered by EasyBroker









Powered by EasyBroker